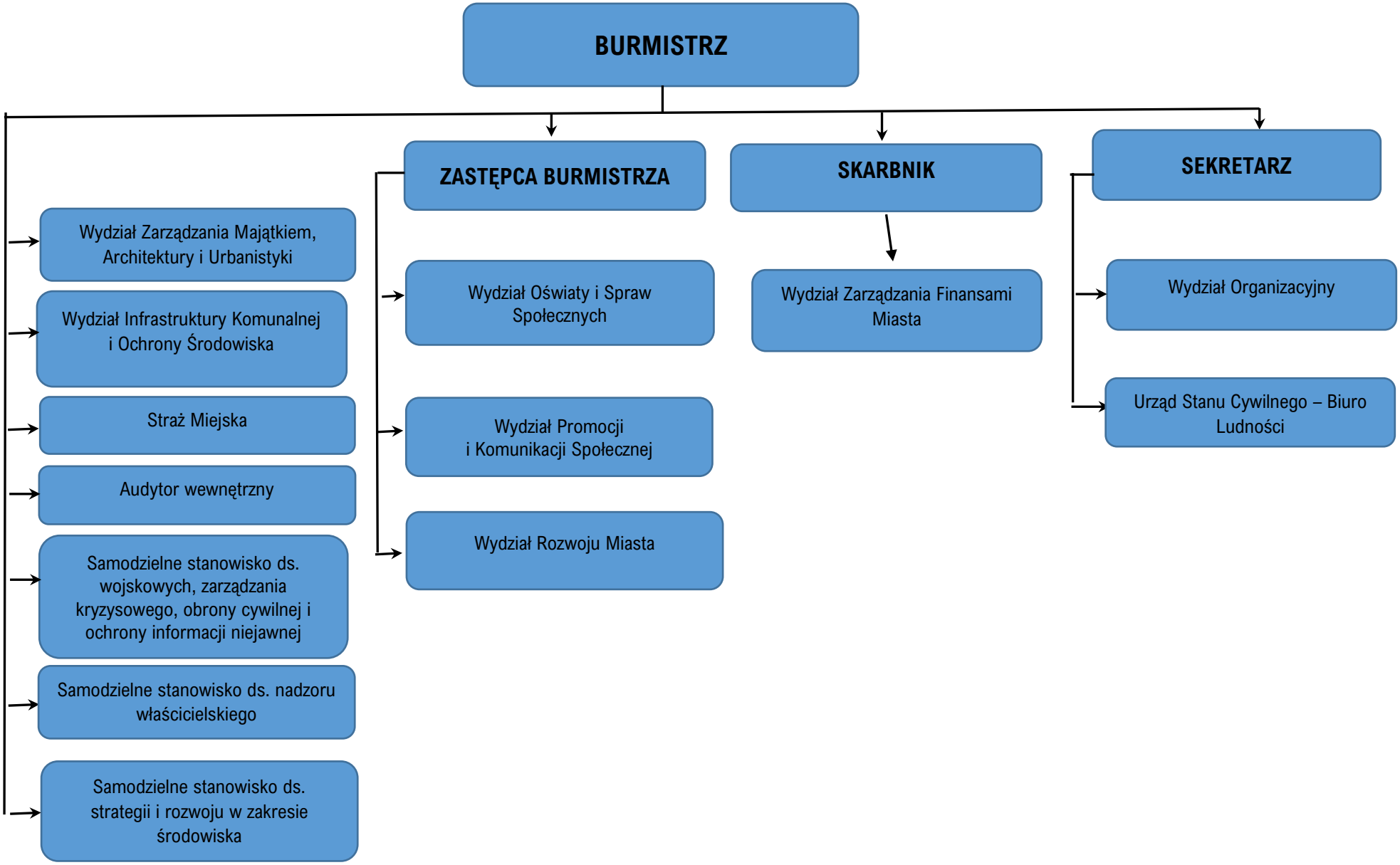Załącznik
do Zarządzenia nr 15/2022 Burmistrza Miasta Kętrzyn z dnia 24 stycznia 2022r.
w sprawie zmiany w Regulaminie Organizacyjnym Urzędu Miasta Kętrzyn
stanowiący Załącznik do Regulaminu Organizacyjnego Urzędu Miasta Kętrzyn