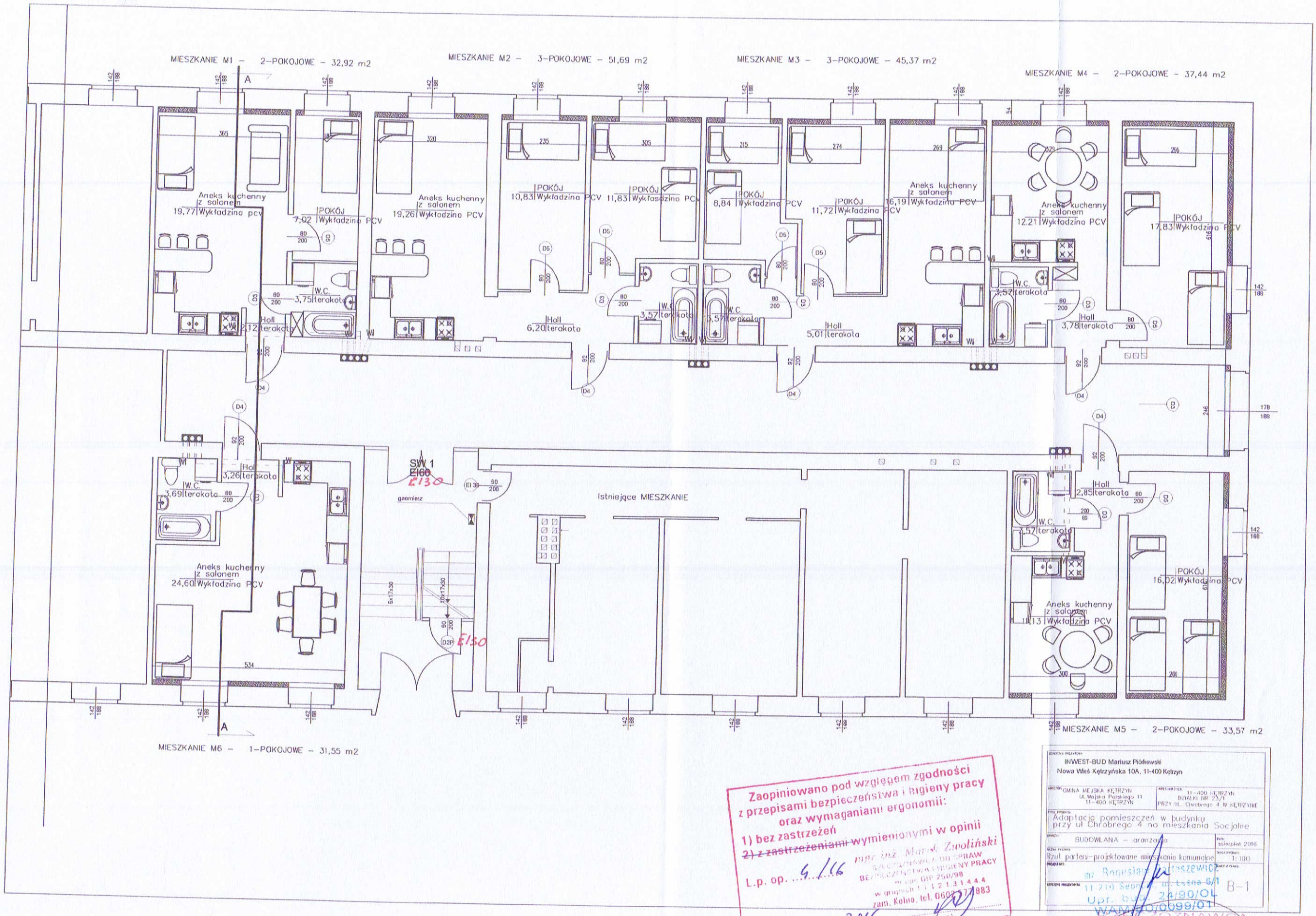

Zaopiniowano pod względem zgodności z przepisami bezpieczeństwa i higieny pracy oraz wymaganiami ergonomii:
1) bez zastrzeżeń
~~2) z zastrzeżeniami~~ wymienionymi w opinii
L.p. op. 4/16
mgr inż. Marek Zwoliński
RZECZOZNAWCA DO SPRAW BEZPIECZEŃSTWA I HIGIENY PRACY
nr upr. GIP 250/98
w grupach 1.1 1.2 1.3 1.4 4.4
zam. Kolno, tel. 0602 577 883
Data 11-09.2016 (podpis)

JEDNOSTKA PROJEKTOWA: INWEST-BUD Mariusz Piórkowski Nowa Wieś Kętrzyńska 10A, 11-400 Kętrzyn	
INWESTOR: GMINA MIEJSKA KĘTRZYN UL.Wojska Polskiego 11 11-400 KĘTRZYN	OBIEKT INWESTYCJI: 11-400 KĘTRZYN DZIAŁKI NR 23/1 PRZY UL. Chrobrego 4 W KĘTRZYNIE
TYTUŁ PROJEKTU: Adaptacja pomieszczeń w budynku przy ul Chrobrego 4 na mieszkania Socjalne	
BRANŻA: BUDOWLANA – aranżacja	DATA: sierpień 2016
NAZWA RYSUNKU: Rzut parteru-projektowane mieszkania komunalne	SKALA RYSUNKU: 1:100
PROJEKTANT: inż. Bogusław Zaleszewicz 11-210 Sępopol, ul. Leśna 6/1 Upr. bud. 24/90/OL WAM/00/0099/01	SKALA RYSUNKU: B-1
KSIĘGOZNAWCA: DO SPRAW ZABEZPIECZEŃ PRZECIWPOŻAROWYCH mgr inż. Grzegorz Kniefel upr. nr 435/2001	
Olsztyn 16.09.2016r	
Zgodność projektu z wymaganiami ochrony przeciwpożarowej stwierdzam	
bez uwag	