Pracownia Projektowo-Konsultingowa
Dróg i Mostów "DROMOS" sp. z o.o.
ul.Polna 1b/10
10-059 Olsztyn, tel./fax 534-94-20

Nazwa i adres obiektu:

Budowa ulicy Westerplatte - bis w Kętrzynie

Projekt zagospodarowania terenu

Skala 1:500

Nr rys. 2

Branża drogowa:
Projektant: mgr inż. Krzysztof Kozak
upr. nr 262/94/OL
Sprawdzający: mgr inż. Mirosław Piotrowski
upr. nr 134/90/OL

Branża sanitarna:
Projektant: mgr inż. Eugeniusz Worobiej
upr. nr 97/89/OL i 147/90/OL
Sprawdzający: inż. Jerzy Lepszy
upr. nr 249/87/OL i 99/91/OL

Konstruktorzy:
Projektant: mgr inż. Czesław Hryniewicz
upr. nr 29/90/OL
Sprawdzający: mgr inż. Wiktor Łożyński
upr. nr 97/89/OL

Branża elektryczna:
Projektant: mgr inż. Krzysztof Nakonieczny
upr. nr 08/01/OL
Sprawdzający: mgr inż. Ryszard Stankiewicz
upr. nr 103/89/OL

Branża telekomunikacyjna:
Projektant: mgr Arkadiusz Wiszniewski
upr. nr WAM/0149/ZOOT/05
Sprawdzający: mgr inż. Daniel Świeciak
upr. nr WAM/0083/POOT/07

Data: maj 2015r.

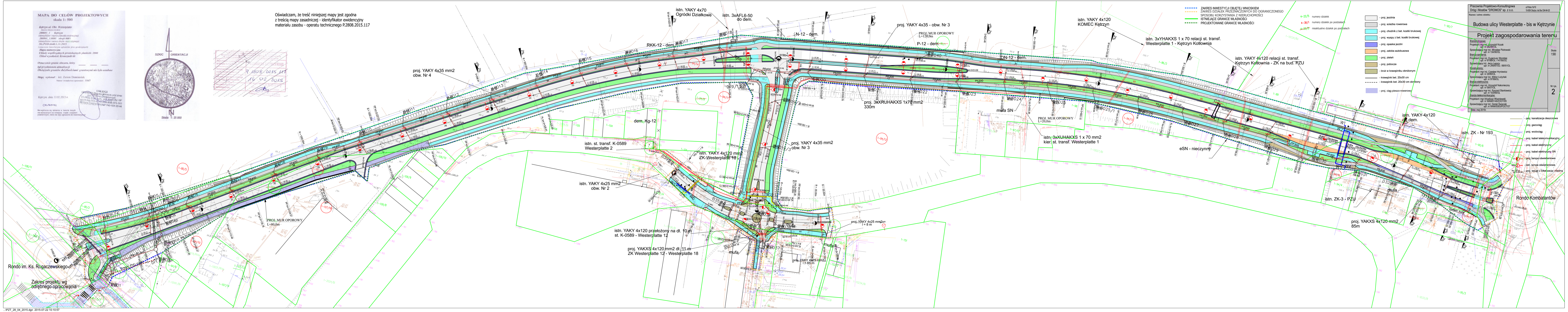
istn. YAKY 4x70
Ogródki Działkowe
istn. 3xAFL6-50
do dem.
RKK-12 - dem.
N-12 - dem.
proj. YAKY 4x35 - obw. Nr 3
PROJ. MUR OPOROWY
L=120,0m
P-12 - dem.
ON-12 - dem.
istn. YAKY 4x120
KOMEC Kętrzyn
istn. 3xYHAKXS 1 x 70 relacji st. transf.
Westerplatte 1 - Kętrzyn Kotłownia
istn. YAKY 4x120 relacji st. transf.
Kętrzyn Kotłownia - ZK na bud. PZU
proj. YAKY 4x35 mm2
obw. Nr 4
proj. 3xXRUHAKXS 1x70 mm2
330m
mała SN
PROJ. MUR OPOROWY
L=20,0m
istn. 3xXUHAKXS 1 x 70 mm2
kier. st. transf. Westerplatte 1
eSN - nieczynny
istn. YAKY-4x120
dem.
istn. ZK - Nr 193
mufa
istn. ZK-3 - PZU
proj. YAKXS 4x120 mm2
85m
Rondo Kombatantów
dem. Kg-12
istn. st. transf. K-0589
Westerplatte 2
proj. YAKY 4x35 mm2
obw. Nr 3
istn. YAKY 4x120 mm2
ZK-Westerplatte 18
istn. YAKY 4x25 mm2
obw. Nr 2
PROJ. MUR OPOROWY
L=80,0m
istn. YAKY 4x120 przełożony na dł. 10 m
st. K-0589 - Westerplatte 12
proj. YAKXS 4x120 mm2 dł. 11 m
ZK Westerplatte 12 - Westerplatte 18
proj. YAKY 4x25 mm2
l = 8 m
mufa
Rondo im. Ks. Rogaczewskiego
Zakres projektu wg
odrębnego opracowania
2%
R = 500,00m
1-90/7
1-90/6
1-89

ZAKRES INWESTYCJI OBJĘTEJ WNIOSKIEM
ZAKRES DZIAŁEK PRZEZNACZONYCH DO OGRANICZONEGO SPOSOBU KORZYSTANIA Z NIERUCHOMOŚCI
ISTNIEJĄCE GRANICE WŁASNOŚCI
PROJEKTOWANE GRANICE WŁASNOŚCI

4-22/5	numery działek
4-38/1	numery działek po podziałach
~~4-22/5~~	nieaktualne działki po podziałach

- proj. jezdnia
- proj. ścieżka rowerowa
- proj. chodnik z bet. kostki brukowej
- proj. wyspy z bet. kostki brukowej
- proj. opaska jezdni
- proj. zatoka autobusowa
- proj. zieleń
- proj. pobocze
- bruk w krawężniku obniżonym
- krawężnik bet. 20x30 cm
- krawężnik bet. 20x30 cm obniżony
- proj. ciąg pieszo-rowerowy

- proj. kanalizacja deszczowa
- proj. gazociąg
- proj. wodociąg
- proj. kabel telekomunikacyjny
- proj. kabel elektryczny
- proj. kabel elektryczny SN
- proj. lampa oświetleniowa
- istn. lampa oświetleniowa
- proj. wpust z lokalizacją i rzędną

Oświadczam, że treść niniejszej mapy jest zgodna
z treścią mapy zasadniczej - identyfikator ewidencyjny
materiału zasobu - operatu technicznego P.2808.2015.117

MAPA DO CELÓW PROJEKTOWYCH
skala 1: 500

Kętrzyn ul. Obr. Westerplatte
(nazwa miejscowości)
280801_1 Kętrzyn
(identyfikator i nazwa jednostki ewidencyjnej)
280801_1.0001 obręb 0001
(identyfikator i nazwa obrębu ewidencyjnego)
SG.POD.6640.1.31.2015
(oznaczenie kancelaryjne zgłoszenia prac geodezyjnych)
Mapa numeryczna
Układy współrzędnych prostokątnych płaskich: 2000
Układ wysokości: Kronsztadt 60

Oznaczenie granic obszaru, który
był przedmiotem aktualizacji
Obciążenie gruntów służebnościami gruntowymi nie było ustalane

Mapę wykonał: inż. Zenon Demianiuk
Numer świadectwa uprawnień: 1167

Kętrzyn, dnia 13.02.2015 r.

USŁUGI GEODEZYJNO-KARTOGRAFICZNE
inż. Zenon Demianiuk
11-400 Kętrzyn, ul. Jagiełły 6F
tel.(0-89) 751-41-11, kom. 606-974-583
REGON 510291181, NIP 742-104-39-44

ORYGINAŁ

Nie wyklucza się istnienia w terenie innych nie wykazanych na niniejszej mapie urządzeń podziemnych, które nie były zgłoszone do inwentaryzacji.

SZKIC ORIENTACJI
N
Skala 1: 25 000

STAROSTA KĘTRZYŃSKI
P.2808.2015.117
16.02.2015