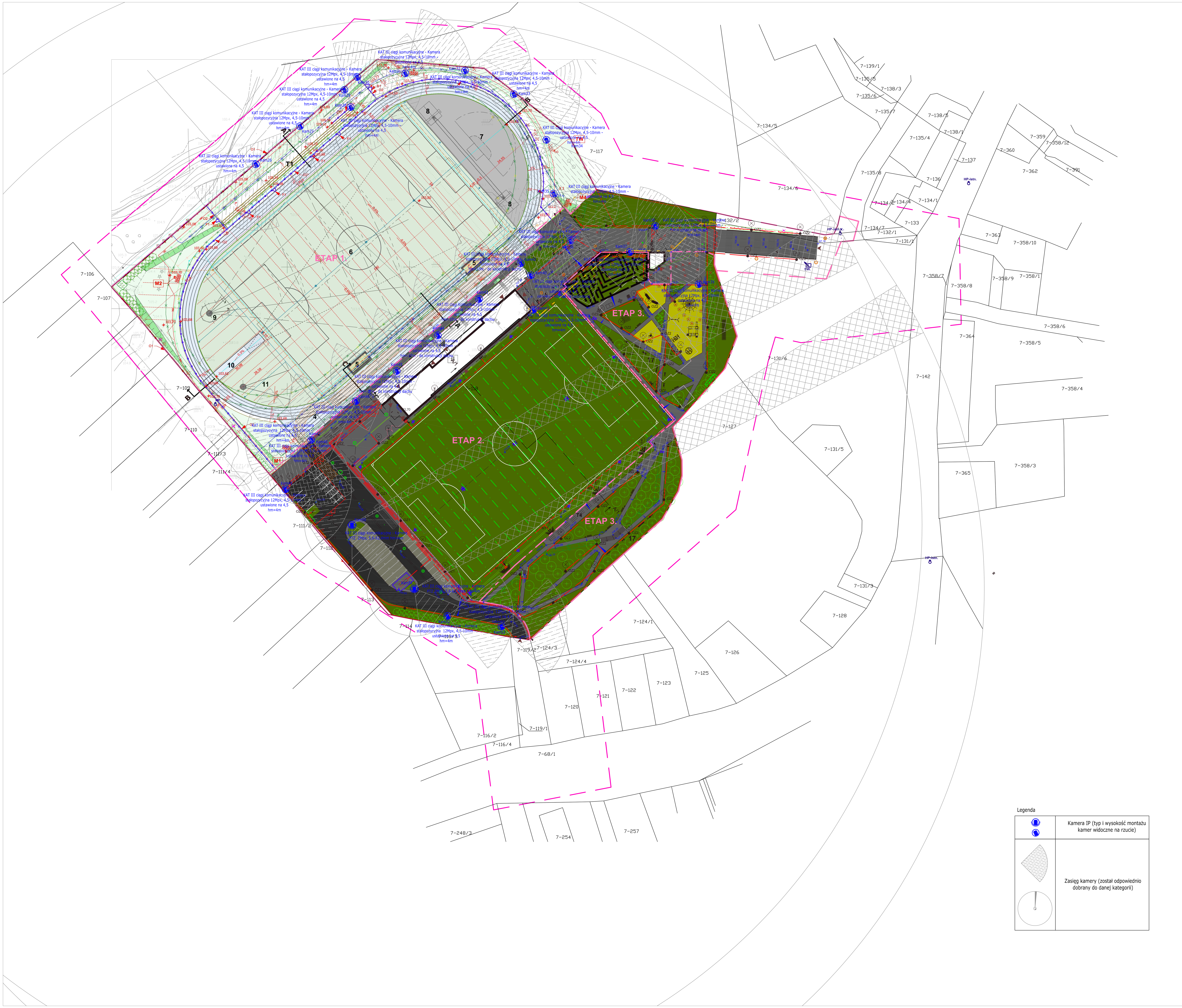

Legenda

	Kamera IP (typ i wysokość montażu kamer widoczne na rzucie)
	Zasięg kamery (został odpowiednio dobrany do danej kategorii)

LEGENDA:

ZAKRES OPRACOWANIA

GRANICA POSZCZEGÓLNYCH ETAPÓW OPRACOWANIA

GRANICE I NUMERY DZIAŁEK

OZNACZENIA CYFROWE I LITEROWE UŻYTE NA RYSUNKU:

NR	OPIS:	ETAP:
T1	- TRYBUNA NR 1 - PÓŁNOCNA, 390 MIEJSC	ETAP 1
T2	- TRYBUNA NR 2 - TRYBUNA GOŚCI, STALOWA, 130 MIEJSC	ETAP 2
T3	- TRYBUNA NR 3 - TRYBUNA DLA BOISKA TRENINGOWEGO, STALOWA, 100 MIEJSC	ETAP 2
B.1	- BUDYNEK NR 1 - BUDYNEK GŁÓWNY Z ZAPLECZEM SPORTOWYM, ppp=103,72mnpm	ETAP 2
B.2	- BUDYNEK NR 2 - BUDYNEK KASOWY, ppp=106,95mnpm	ETAP 2
4	- BIEŻNIA OKRĘŻNA, BIEŻNIA PROSTA	ETAP 2
5	- SKOCZNIA DO SKOKU W DAL I TRÓJSKOKU	ETAP 1
6	- BOISKO PIŁKARSKIE Z TRAWY NATURALNEJ	ETAP 1
7	- SKOCZNIA DO SKOKU WZWYŻ	ETAP 1
8	- SKOCZNIA DO SKOKU O TYCZCE	ETAP 1
9	- RZUTNIA DO RZUTU DYSKIEM I MŁOTEM	ETAP 1
10	- RZUTNIA DO RZUTU OSZCZEPEM	ETAP 1
11	- RZUTNIA DO PCHNIĘCIA KULĄ	ETAP 1
12	- BOISKO PIŁKARSKIE, TRENINGOWE	ETAP 1
13	- BOISKO REKREACYJNE	ETAP 2
14	- PARKING	REZYGNACJA
15	- CZĘŚĆ REKREACYJNA - LABIRYNT (ŻYWOPŁOT)	ETAP 2
16	- CZĘŚĆ REKREACYJNA - PLAC ZABAW	ETAP 3
17	- CZĘŚĆ REKREACYJNA - SIŁOWNIA ZEWNĘTRZNA	ETAP 3
ŚM.	- MIEJSCE GROMADZENIA ODPADÓW STAŁYCH	ETAP 3
AP.	- WYZNACZONE MIEJSCE NA AGREGAT PRĄDOTWÓRCZY	ETAP 2
WC	- TOALETY PRZENOŚNE	ETAP 2
K	- PRZENOŚNY PUNKT GASTRONOMICZNY	ETAP 2
K1, K2	- K1 - KOŁOWRÓT PODWÓJNY, K2 - KOŁOWRÓT PODWÓJNY, 2 KOMPLETY	ETAP 2
Ł	- ŁAWKI DLA ZAWODNIKÓW REZERWOWYM	ETAP 2
ŁA	- ŁAWKI PARKOWE	ETAP 1
M1-M4	- MASZTY OŚWIETLENIOWE	ETAP 2
M5-M10	- MASZTY OŚWIETLENIOWE	ETAP 2
SR.-4	- STOJAKI ROWEROWE - LICZBA SZTUK	ETAP 2
P2-33MP	- ZGRUPOWANIE MIEJSC PARKINGOWYCH, LICZBA WYDZIELONYCH STANOWISK DO PARKOWANIA	
BR1	- BRAMA W OGRODZENIU - KOLEJNY TYP	
FR1	- FURTKA W OGRODZENIU - KOLEJNY TYP	
Z1	- PREFABRYKOWANY, ŻELBETOWY ZBIORNIK WODY DO ZEWNĘTRZNEGO GASZENIA POŻARU	
Z2	- PREFABRYKOWANY, ŻELBETOWY ZBIORNIK WODY DO INSTALACJI PODLEWANIA BOISK	

OZNACZENIA RYSUNKOWE:

POWIERZCHNIA ZABUDOWY (BUDYNEK)

POWIERZCHNIA BIOLOGICZNIE CZYNNA - TRAWNIKI

POWIERZCHNIA UTWARDZONA - CHODNIK

POWIERZCHNIA UTWARDZONA - DROGI DOJAZDOWE

POWIERZCHNIA UTWARDZONA - PARKINGI

WEJŚCIE/WJAZD NA TEREN OPRACOWANIA

PONUMEROWANE WEJŚCIA DO BUDYNKÓW

OGRODZENIE STAŁE, PANELOWE, H=2,5m

OGRODZENIE STAŁE, SIATKA OGRODZENIOWA

OGRODZENIE STAŁE, H=1,2m

OGRODZENIE STAŁE, ŻALUZJOWE, H=2,0m

PIŁKOCHWYT

KOŁOWRÓT

STOJAKI NA ROWERY

ŁAWKI

STOJAKI NA ROWERY

MIEJSCE NA ŁAWKĘ/BOKS DLA ZAWODNIKÓW REZERWOWYCH

ODWODNIENIE TERENU: LINIOWE / WPUSTY KANALIZACJI DESZCZOWEJ

PROJEKTOWANE POCHYLENIE NAWIERZCHNI UTWARDZONYCH: POPRZECZNE / PODŁUŻNE

PROJEKTOWANE NASADZENIA: DRZEW IGLASTYCH / DRZEW LIŚCIASTYCH

PROJEKTOWANE SKARPY

INSTALACJE:

WODA:

INSTALACJA WODOCIĄGOWA WRAZ Z PUNKTEM WŁĄCZENIA DO ISTNIEJĄCEJ SIECI WODOCIĄGOWEJ

STUDNIA WODOMIERZOWA

INSTALACJA WODY BEZPOWROTNIE TRACONEJ

PROJEKTOWANY HYDRANT DN80, NADZIEMNY

HYDRANTY ISTNIEJĄCE

INSTALACJA TECHNOLOGICZNA PODLEWANIA BOISKA

ZAWÓR CZERPALNY DO WODY PRZEZNACZONEJ DO UTRZYMANIA TERENU (tzw. HYDRANT OGRODOWY)

ZRASZACZE SYSTEMU PODLEWANIA BOISKA: SEKTOROWY / PEŁNOZAKRESOWY

KANALIZACJA DESZCZOWA:

INSTALACJA KANALIZACJI DESZCZOWEJ

DRENAŻE

KORYTO BETONOWE, TRÓJKĄTNE
WPUST DROGOWY
BLACHA RYFLOWANA ZE STALI NIERDZEWNEJ

KANALIZACJA SANITARNA:

INSTALACJA KANALIZACJI SANITARNEJ WRAZ Z PUNKTEM WŁĄCZENIA DO ISTNIEJĄCEJ SIECI WODOCIĄGOWEJ

STUDNIA WODOMIERZOWA

GAZ:

INSTALACJA GAZOWA

PUNKT ROZLICZENIOWO-POMIAROWY

KUREK GŁÓWNY

ELEKTROENERGETYCZNE:

INSTALACJA ELEKTROENERGETYCZNA

OPRAWA ZEWNĘTRZNA (OZ) DANEGO TYPU (CYFRA)

MASZT OŚWIETLENIOWY Z NUMEREM IDENTYFIKACYJNYM (np. M5)

OBRYS FUNDAMENTU

AGREGAT PRĄDOTWÓRCZY

Bilans terenu

Lp.	kategoriia strefy	Pow. [m2]
---	---	---
1.1	Zakres opracowania - Etap 1.	17 077,8
1.1	Zakres opracowania - Etap 2.	16 242,7
1.2	Powierzchnia zabudowy	748,0
1.2.2	Powierzchnia trybuny	582,6
1.3.1	Drogi	1 650,4
1.3.2.1	Parkingi	431,3
1.3.3	Chodniki	2 915,1
1.4.1	Trawniki	1 535,9
1.4.2	Boisko trawiaste	7 700,0
E3.1	Zakres opracowania - Etap 3.	5 319,9
E3.3.3	Chodniki E3	1 553,5
E3.3.4	Nawierzchnia bezp. - poliuretanowa	537,4
E3.4.1	Trawniki E3	3 172,7

md Biuro Architektoniczne

MD-Polska Sp. z o.o.
ul. Kazimierska 1/13
71-043 Szczecin
tel. (091) 81 82 664
fax. (091) 81 82 664

inwestor / adres :
Gmina Miejska Kętrzyn
ul. Wojska Polskiego 11 Kętrzyn 11-400

projekt / obiekt :
BUDOWA STADIONU MIEJSKIEGO W KĘTRZYNIE
ETAP 2. i 3. INWESTYCJI

adres inwestycji :
ul. Fryderyka Chopina 20, 11-400 Kętrzyn
dz. nr. 118, 132/2,131/6, 135/8 (przyłącze wody), obr. 7. m. Kętrzyn

rysunek / temat / treść :
Plan Zagospodarowania Terenu
Rozmieszczenie elementów monitoringu. Kamery dla kategorii III

autor /projektant	imię i nazwisko	podpis :
	mgr inż. Dariusz Naruszewicz Upr. nr WAM/0068/PWOE/11	
sprawdził	**mgr inż. Tomasz Niedźwiecki** Upr. nr PDL/0058/POOE/11	
opracował	**mgr inż. Przemysław Kulesza**	

faza :	branża :	rys . nr :
PW	TELETECHNICZNA	T-08
skala : 1:500	data: 10.2017	

PRAWA AUTORSKIE ZASTRZEŻONE

Przedmiotowy projekt / utwór architektoniczny jest chroniony prawem autorskim zgodnie z art.1 i nastêpne Ustawy o Prawie Autorskim i Prawach Pokrewnych z dn. 4 lutego 1994 roku (DU nr 24 poz.83 z 23 lutego 1994 r.)